Carrer Volta, 26
Tel: 93 780 67 99

DÚPLEX DE OBRA NUEVA E ESTRENAR EN SANT PERE DE TERRASSA

Ref: 33624

Sant Pere / Terrassa

Dúplex de obra nueva en el barrio de Sant Pere, Terrassa. Este inmueble ofrece un espacio elegante y funcional, distribuido de la siguiente manera: En la primera planta, encontramos un baño completo con ducha, dispone de una habitación individual y una habitación tipo suite con baño completo y acceso a una pequeña balconada orientada al oeste, cuenta también con un salón-comedor de 31,5 metros cuadrados con cocina integrada con isla totalmente equipada y con salida a balcón. La segunda planta ofrece un amplio espacio polivalente, ideal como estudio y posibilidad de otra habitación doble con salida a amplia y soleada terraza de 30 m² además, dispone de un baño completo con ducha. En cuanto a los acabados, la vivienda cuenta con carpintería exterior de aluminio con cristal tipo climalit , suelos de parquet y carpintería interior de madera lacada en blanco. Equipado con un sistema de climatización por aerotermia, videoportero, persianas eléctricas y ascensor La promoción está ubicada en el barrio de Sant Pere, a pocos pasos de la zona comercial del Mercado del triomf, park del nord , estación de Renfe e intercambiador con de Ferrocarriles Catalanes, parada de transporte público. ENTREGA INMEDIATA. Comunidad sólo de 4 vecinos. Edificio cantonero en una exc...

365.000

106 m²
3 Dormitorios
A/C
Calefacción
Ascensor
Terraza

URBEGRUP ASSOCIATS

Carrer Volta, 26
Tel: 93 780 67 99

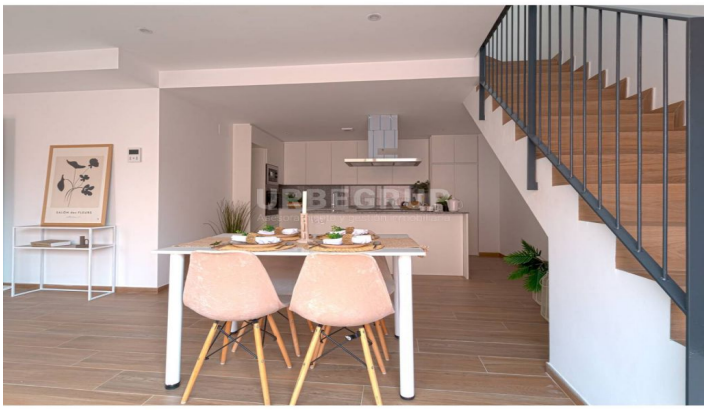

URBEGRUP ASSOCIATS

Carrer Volta, 26
Tel: 93 780 67 99

Carrer Volta, 26
Tel: 93 780 67 99

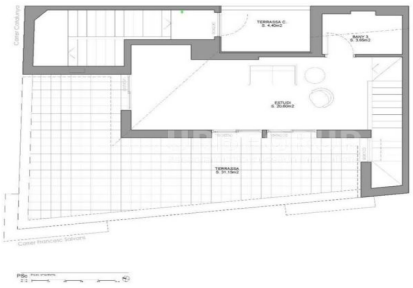

Contáctenos para mas información o para concertar una visita

Tel: 93 780 67 99 urbegrup@urbegrup.com www.urbegrup.es