Carrer Volta, 26
Tel: 93 780 67 99

RUB;Í ZONA CAN FATJÓ. CASA DE 3 PLANTAS, 4 HABITACIONES CON GARAJE Y PATIO.

Ref: 33794

Carrer Volta, 26
Tel: 93 780 67 99

Can Fatjó-Can Ximelis-Can Serrafosà-Sant Jordi P / Rubi

CASA UNIFAMILIAR EN CAN FATJÓ (RUBÍ) – ESPACIO, COMODIDAD Y EXCELENTE UBICACIÓN. SE OFRECE ESTA ACOGEDORA Y FUNCIONAL CASA UNIFAMILIAR SITUADA EN LA TRANQUILA Y BIEN COMUNICADA ZONA DE CAN FATJÓ, EN RUBÍ. LA VIVIENDA, DISTRIBUIDA EN TRES PLANTAS MÁS UNA BUHARDILLA, COMBINA AMPLIOS ESPACIOS INTERIORES CON ZONAS EXTERIORES IDEALES PARA EL DISFRUTE DIARIO. PLANTA BAJA: ESPACIO EXTERIOR Y COMODIDAD DIARIA. EN LA PLANTA DE ACCESO ENCONTRAMOS UN AMPLIO PATIO PRIVADO CON ZONA DE BARBACOA, PERFECTO PARA COMIDAS AL AIRE LIBRE O MOMENTOS DE DESCANSO. ESTA MISMA PLANTA DISPONE DE UN DESPACHO INDEPENDIENTE, IDEAL COMO ZONA DE TELETRABAJO, Y DE UN GARAJE CON CAPACIDAD PARA DOS VEHÍCULOS. PRIMERA PLANTA: ZONA DE DÍA CON SALIDA EXTERIOR LA PRIMERA PLANTA ACOGE UN LUMINOSO SALÓN-COMEDOR, UNA COCINA INDEPENDIENTE TOTALMENTE FUNCIONAL, UN ASEO DE CORTESÍA, Y UNA HABITACIÓN DE TAMAÑO MEDIO QUE PUEDE DESTINARSE A DORMITORIO, ESTUDIO O SALA POLIVALENTE. EL SALÓN TIENE SALIDA A UN BALCÓN CON VISTAS A UNA ZONA VERDE Y A LA AVENIDA, LO QUE APORTA LUZ NATURAL Y AMPLITUD. SEGUNDA PLANTA: ZONA DE DESCANSO Y BAÑO RENOVADO. LA PLANTA SUPERIOR ALBERGA LA ZONA DE NOCHE, CON TRES HABITACIONES DOBLES, TODAS AMPLIAS Y CON BUENA ILUMINACIÓN. EL BAÑO PRINCIPAL HA SIDO REFORMADO RECIENTEMENTE Y CU...

360.000

164 m²
4 Dormitorios
1 Baño
Calefacción
Parking
Terraza

URBEGRUP ASSOCIATS

Carrer Volta, 26
Tel: 93 780 67 99

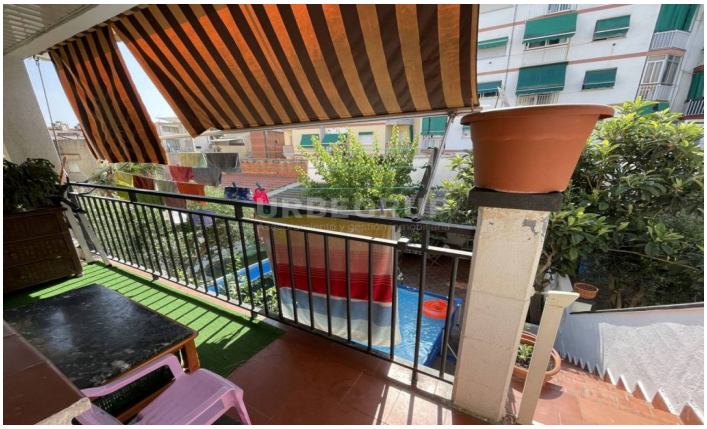

URBEGRUP ASSOCIATS

Carrer Volta, 26
Tel: 93 780 67 99

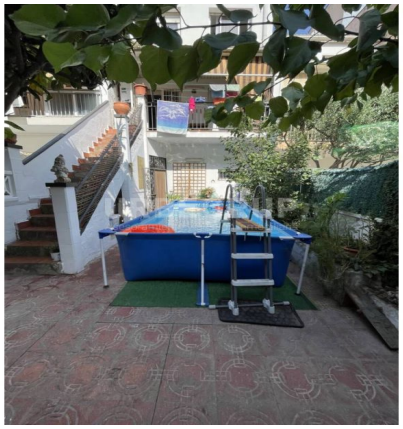

Carrer Volta, 26
Tel: 93 780 67 99

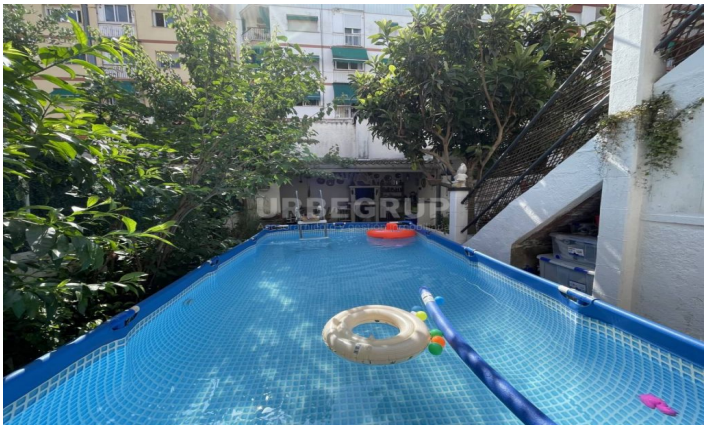

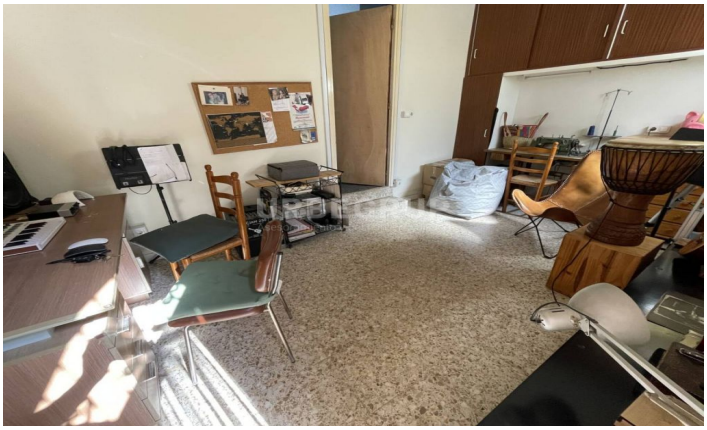

Contáctenos para mas información o para concertar una visita

Tel: 93 780 67 99 urbegrup@urbegrup.com www.urbegrup.es