Carrer Volta, 26
Tel: 93 780 67 99

Venta de Casa en Matadepera

Ref: 33807

Matadepera

Te presentamos esta impresionante vivienda unifamiliar de obra nueva ubicada en Matadepera. Una propiedad pensada para disfrutar de la tranquilidad, el confort y el diseño en un entorno inmejorable. ? Distribución por plantas: ? Planta Sótano – 147,89 m² útiles Un espacio versátil y funcional que incluye: Una sala polivalente de 67 m² ideal como zona de ocio, cine en casa o gimnasio. Lavadero independiente y zona de instalaciones. Dos trasteros y un espacio adicional de 30 m². Un baño completo. Escalera de acceso al resto de la casa. ? Planta Baja – 130,69 m² útiles El corazón de la casa, con acceso directo al jardín y la piscina: Salón-comedor amplio y muy luminoso con salida a la terraza. Cocina moderna integrada. Una habitación doble (tipo suite) con baño propio. Un segundo baño completo. Zona de aparcamiento exterior. ? Planta Primera – 91,07 m² útiles Zona de descanso con total privacidad: 4 habitaciones dobles, todas con excelentes dimensiones (más de 12 m² cada una). 2 baños completos adicionales. Amplio distribuidor. ? Características destacadas: Superficie construida total: 369,65 m² Superficie útil: 310,66 m² 5 habitaciones dobles y 4 baños Calefacción por conducto aire frio y caliente. Piscina privada...

800.000

370 m²
5 Dormitorios
A/C
Calefacción
Terraza

URBE GRUP ASSOCIATS

Carrer Volta, 26
Tel: 93 780 67 99

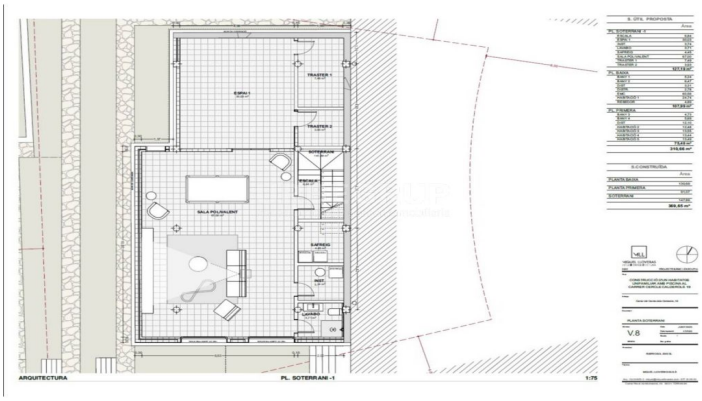

Carrer Volta, 26
Tel: 93 780 67 99

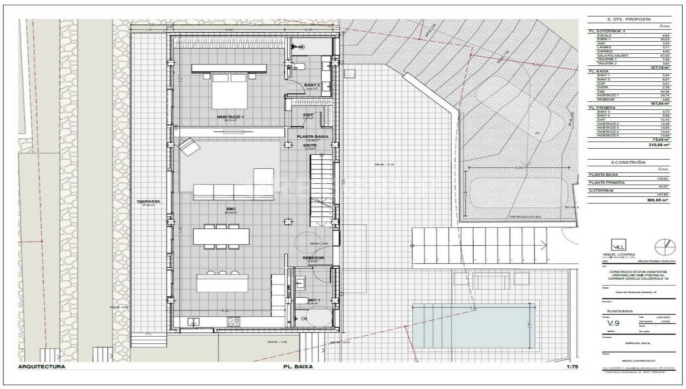

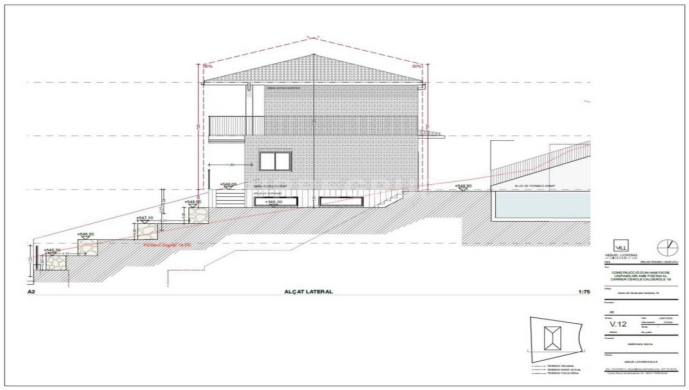

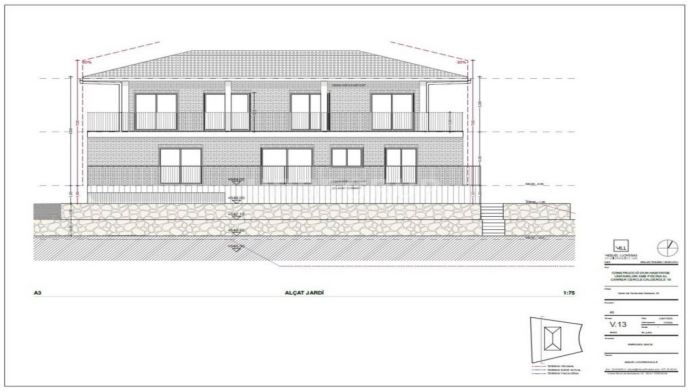

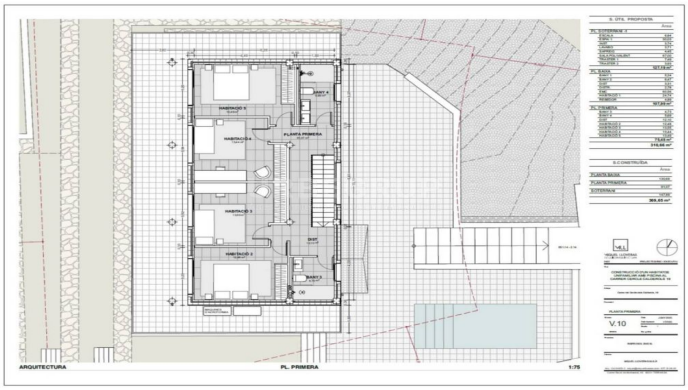

Contáctenos para mas información o para concertar una visita

Tel: 93 780 67 99 urbegrup@urbegrup.com www.urbegrup.es