Carrer Volta, 26
Tel: 93 780 67 99

TORRE EN MATADEPERA, 4 HABITACIONES, PISCINA Y GRAN FRONTÓN

Ref: 33795

Matadepera

TORRE EN LA URBANIZACIÓN DE LES PEDRITXES DE MATADEPERA: Sobre solar de 1261 m² se ubica una gran torre en 3 plantas con un total de 441 m² construidos Y 160 m² útiles, según catastro. En planta baja se sitúa un garaje para dos coches con trastero. En primera planta se distribuye en un espacioso y elegante comedor con chimenea y salida a zona de comedor-cenador de verano y pequeño porche con vistas despejadas, 2 habitaciones dobles, generoso baño con ducha y una gran cocina office con salida a patio y zona de barbacoa. En segunda planta está destinada a dos grandes habitaciones tipo suite con salida a una bonita y luminosa terraza-solarium de 30 m². Una con vestidor y un baño con ducha y bañera anatómica con jacuzzi y la otra es una triple con un espectacular vestidor. En los exteriores dispone de una rampa con resina autodeslizante que da acceso a un garaje de 40 m² para dos coches con cargador eléctrico y leñera, zona de comida con césped artificial para disfrutar de excelentes reuniones familiares. Zona de piscina con depuradora de cloración salina, con cubierta, zona de chill-out con unas espectaculares vistas a la montaña y para finalizar un aseo exterior junto a un enorme frontón para poder celebrar esos partidos con amigos y familiares, zona de huert...

645.000

224 m²
4 Dormitorios
1 Baño
1,261 m² parcela
A/C
Calefacción
Chimenea
Parking
Terraza

URBEGRUP ASSOCIATS

Carrer Volta, 26
Tel: 93 780 67 99

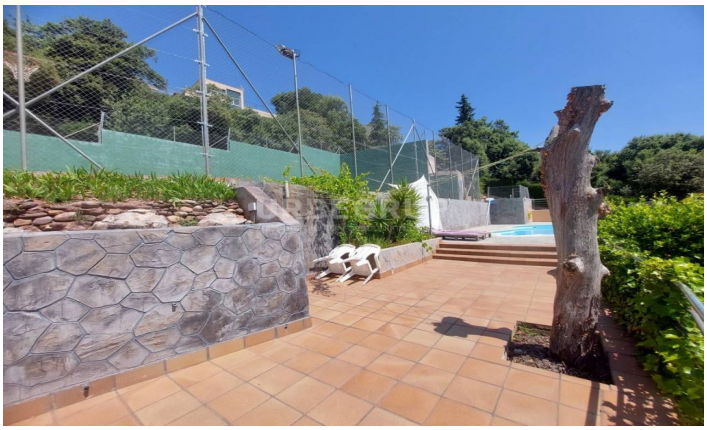

URBEGRUP ASSOCIATS

Carrer Volta, 26
Tel: 93 780 67 99

Carrer Volta, 26
Tel: 93 780 67 99

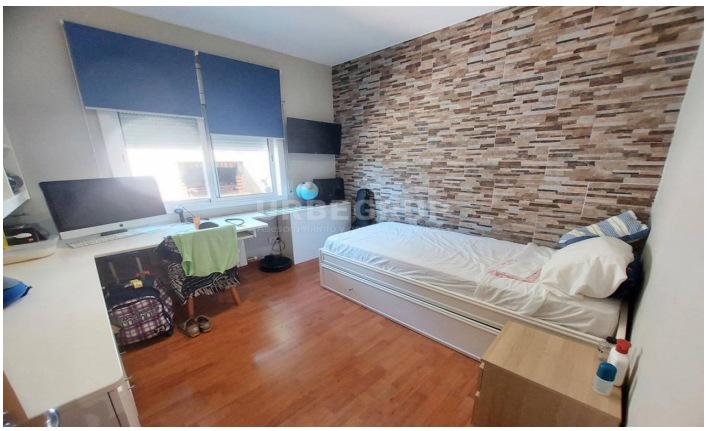

Contáctenos para mas información o para concertar una visita

Tel: 93 780 67 99 urbegrup@urbegrup.com www.urbegrup.es