Carrer Volta, 26
Tel: 93 780 67 99

CASA REFORMADA EN LA MAURINA CON UN LOFT ANEXO PARA ALQUILAR

Ref: 33603

La Maurina / Terrassa

CASA REFORMADA EN LA MAURINA: A NIVEL DE CALLE DISPONE DE UNA VIVIENDA COMPUESTA POR 2 HABITACIONES DOBLES, UN ESPACIOSO COMEDOR, UNA PEQUEÑA COCINA EXTERIOR Y UN ASEO. Y EN LA PARTE SUPERIOR OTRO LAVABO CON DUCHA Y UN ESTUDIO CON SALIDA A GRAN TERRAZA DE 40 m². DISPONE DE CALEFACCIÓN A GAS CIUDAD Y COMO ACABADOS TENEMOS CARPINTERÍA EXTERIOR DE ALUMINIO ,CARPINTERÍA INTERIOR DE EMBERO Y SUELOS DE GRES. Y EN LA PARTE INFERIOR CON ENTRADA INDEPENDIENTE DISPONE DE UN APARTAMENTO REFORMADO QUE LO PODRÁ ALQUILAR PARA AMORTIZAR LA HIPOTECA Y ESTÁ DISTRIBUIDO CON UN COMEDOR-COCINA (QUE FALTA PONER), BAÑO CON DUCHA, 1 HABITACIÓN DOBLE Y UN ESPACIO DE ALMACENAJE. ENTREGA INMEDIATA, CERCA DE ZONA COMERCIAL, COLEGIO, INSTITUTO, ZONA VERDE Y RÁPIDA CONEXIÓN CON C-58

187.500

120 m²
3 Dormitorios
Calefacción
Terraza

URBE GRUP ASSOCIATS

Carrer Volta, 26
Tel: 93 780 67 99

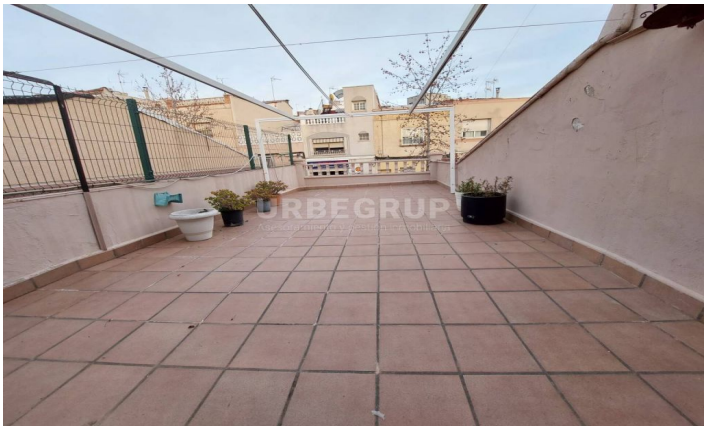

URBE GRUP ASSOCIATS

Carrer Volta, 26
Tel: 93 780 67 99

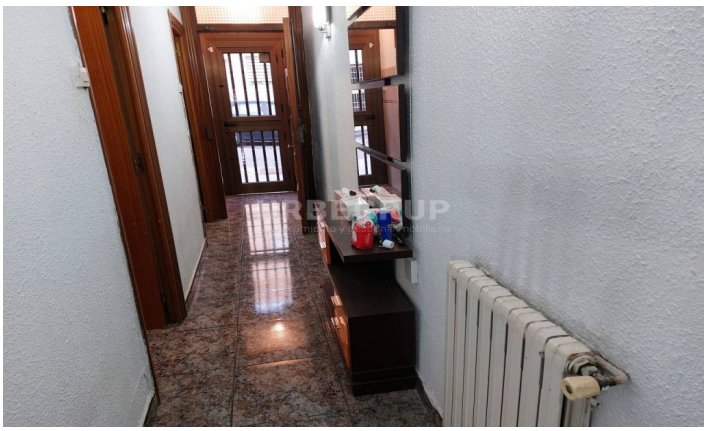

Carrer Volta, 26
Tel: 93 780 67 99

Contáctenos para mas información o para concertar una visita

Tel: 93 780 67 99 urbegrup@urbegrup.com www.urbegrup.es