Carrer Volta, 26
Tel: 93 780 67 99

ULTIMAS CASAS EN VENTA EN MATADEPERA - "LES CASES DEL EPIC"

Ref: 32940

Matadepera

"LES CASES DE L'EPIC" OBRA NUEVA; CASA DE 230m² DE ESTILO MODERNO EN UNA PARCELA LLANA DE UNOS 1000m²; TODO EN UNA SOLA PLANTA CON ACABADOS DE PRIMERA CALIDAD Y PERSONALIZADOS. AMPLIO SALÓN COMEDOR - COCINA DE 55m² CON VARIAS SALIDAS AL PORCHE Y JARDÍN. LA COCINA ES ABIERTA CON OPCIÓN DE CERRARLA Y ESTÁ TOTALMENTE EQUIPADA. CASA CONFORTABLE Y MUY PRACTICA. LA CASA DISPONE DE CUATRO DORMITORIOS DOBLES Y TODOS CON SALIDA AL JARDÍN EN LA ZONA DE PISCINA. LA HABITACIÓN PRINCIPAL ES TIPO SUITTE Y CON ZONA DE VESTIDOR. LA CASA DISPONE DE TRES BAÑOS Y UN ASEO DE CORTESÍA. UNO DE LOS BAÑOS SE ENCUENTRA EN LA ZONA DE JARDÍN - PISCINA. CARPINTERÍA INTERIOR LACADA BLANCA, CARPINTERÍA EXTERIOR DE ALUMINIO, SISTEMA DE CALEFACCIÓN AEROTÉRMIA, POR EL SUELO. PISCINA CON AGUA SALADA. CASA CON MUCHA LUZ, TODO EXTERIOR Y MUY BIEN ORIENTADA. EXCLUSIVO Y PRIVILEGIADO ENTORNO, AL LADO DE LAS ESCUELAS MONTCAU Y LA MOLA Y A POCOS METROS DE PARADA AUTOBÚS.

825.000

233 m²
4 Dormitorios
1 Baño
1,000 m² parcela
Piscina
A/C
Calefacción
Parking

URBE GRUP ASSOCIATS

Carrer Volta, 26
Tel: 93 780 67 99

URBEGRUP ASSOCIATS

Carrer Volta, 26
Tel: 93 780 67 99

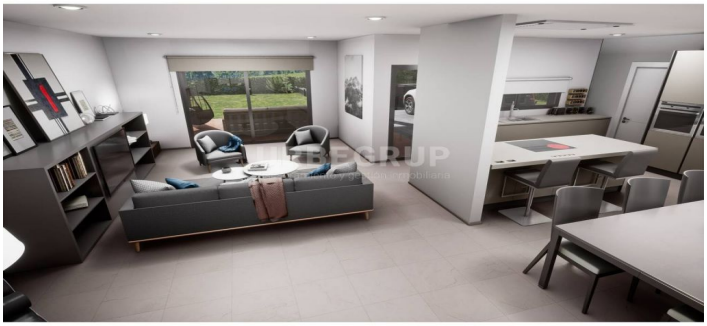

Carrer Volta, 26
Tel: 93 780 67 99

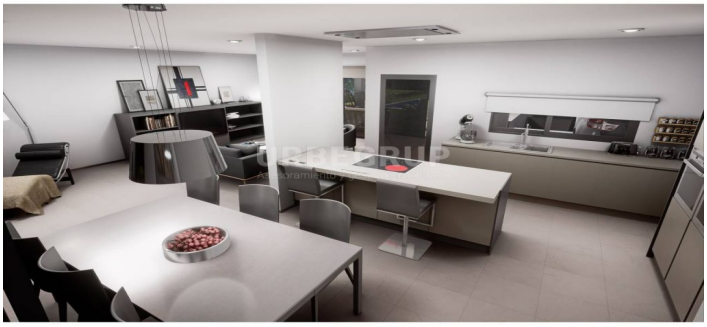

Contáctenos para mas información o para concertar una visita

Tel: 93 780 67 99 urbegrup@urbegrup.com www.urbegrup.es